

社協だより

だれもが地域で安心して暮らせるまちに…

Vol.83
H27.8

VOL.83 目次

- 2P……平成27年度 賛助会員募集のお知らせ
……平成26年度 法人会員実績報告
- 3P……平成26年度 会費・共同募金配分金等による事業の報告
法律相談の案内
- 4P……平成26年度 一般会計決算報告
- 5P……寿楽荘・蒲郡市障がい者支援センターの紹介
- 6P……蒲郡善意銀行預託状況
- 7P……蒲郡市地域包括支援センターの紹介
第8回「脳の健康教室」開催のお知らせ
- 8P……平成27年度 ふれあい蒲郡会員募集の案内・他

発行／社会福祉法人 蒲郡市社会福祉協議会
 蒲郡市神明町18-4 蒲郡市勤労福祉会館内
 TEL69-3911 FAX69-3993
 E-mail syafuku@nrc.gamagori.aichi.jp



募集期間

8/1^①～25^②

会費実績額の10%を
地域の福祉活動推進費
として助成します。

賛助会員(会費)募集にご協力をお願いします。

総代さん、常会長さん、組長さんを通じて、社会福祉協議会の活動に賛同していただける賛助会員を募集します。※年会費は1世帯300円を目安にしています

社協(社会福祉協議会)は、地域の福祉課題について、市民のみならずと一緒に考え、話し合い、解決を図ることを目的とする民間の福祉団体で、公益性の高い活動を行っています。

社協を支えている財源は、蒲郡市などからの委託料、補助金とみなさまから寄せられた会費・寄付金・共同募金の配分金などです。

福祉実践教室



脳の健康教室



認知症予防に効果のある「脳の健康教室」が大変好評でしたので、今年も開催します。

高齢者レクリエーション大会



みなさまから寄せられた会費の主な使いみち

- 地域福祉活動の推進
- いきいきサロン事業への助成
- 小・中学校で福祉実践教室を開催
- 地区社協活動への助成
- 火災による被災者に見舞金を給付
- ひとり暮らし高齢者の交流会を開催
- ひとり暮らし高齢者の安否を確認
- 脳の健康教室を開催(認知症予防事業)
- 高齢者レクリエーション大会を開催
- 車椅子の無料貸出(3か月以内)

平成27年度 社会福祉協議会賛助会員募集のお知らせ

社会福祉協議会では、みなさまの善意を仰ぎながら、地域の特徴を活かした福祉事業を積極的に進め、いつでも、だれでも、必要なときに必要な福祉サービスが受けられる「まちづくり」を心がけ、活動しています。

こうした「まちづくり」を進めていくうえで、市民のみなさまが福祉に関心を持ち、地域の一員として福祉活動に参加していただくことが必要不可欠であります。

社会福祉協議会では、その活動の一つとして、毎年期間を定め会員の募集を行っています。この会員とは、社会福祉協議会が行う事業に賛同して、会費を納入していただく賛助会員です。

みなさまが会員になっていただくことにより、収めていただく会費が福祉事業の貴重な財源となっています。どうかご理解のうえ、ご賛同をいただき、今年度もより多くの方に会員になっていただけますよう、よろしくをお願いします。

- 募集方法 地区総代会を通じて各家庭に賛助会費納入袋（黄色い封筒）を配布します。
- 年会費 1世帯300円を目安にご協力をお願いします。
- 納入期間 8月1日から8月25日まで
- 納付先 蒲郡市社会福祉協議会（勤労福祉会館内）

社協会員募集の方法

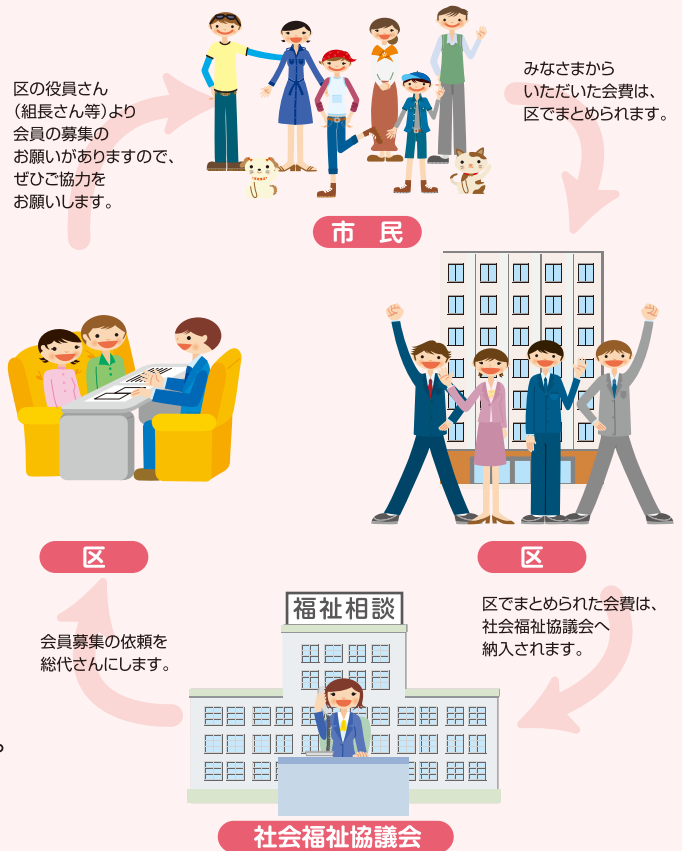

“法人会員”のみなさまへ

法人会員の募集につきましては、格別なるご支援をいただき、誠にありがとうございました。みなさまからお預かりした貴重な会費は、福祉事業の活動費として、役立たせていただきました。

平成27年度も引き続き地域福祉向上のためにご支援をお願いいたします。

平成26年度実績 (50音順)

- 愛知プラスチック工業(株)
- 秋山建設(株)
- (株)アサヒ
- 天藤産業(株)
- 飯島電子工業(株)
- 飯島精密工業(株)
- (株)一色屋
- (有)石川車力
- 石田製綱(株)
- 井立毛織(株)
- 市川漁網製造(株)
- 伊藤光学工業(株)
- 魚徳
- (株)魚かね水産

- (株)ウッドワン東海製造部蒲郡工場
- (有)榎本プロパン
- 大江(株)
- (株)オーベン
- 大岩公認会計士事務所
- (株)小田
- 音部(株)
- (医)海岸通り皮ふ科
- ガステックサービス(株)東三河支店蒲郡営業所
- (株)かね一自動車
- (財)蒲郡交通安全事業会
- 蒲郡市上下水道工事(協)
- 蒲郡商工会議所
- (株)蒲郡オレンジパーク
- 蒲伸商事(株)
- (株)共伸紙工

- (株)金トビ志賀
- (株)銀波荘
- 小池商事(株)
- (株)晃伸電機工業
- (株)後藤包装
- 小森(株)
- (株)紺芳
- (株)近藤製作所
- (株)近藤鐵工所
- 三陽化学(株)
- (有)榎本プロパン
- (株)柴彦商事
- 杉江電設(株)
- (株)鈴木文具
- 積水ナノコートテクノロジー(株)
- (株)スヤマ
- (株)大国屋
- 竹本油脂(株)
- 辰広商事(株)
- (有)玉川蒲郡店
- (有)だるま寿し
- 中部繊維ロープ工業(協)
- 東海自動車工業(株)
- 豊田東海警備(株)
- 東京戸張(株)蒲郡支社
- (有)豊田マリン

- 中村精機(株)
- (株)ニイミ
- (株)ニデック
- 日本信託警備(株)
- (株)はづ 和のリゾートはづ
- 藤浜染工(株)
- (有)フジヤ
- ホイテクノ物流(株)
- 豊鉄タクシー(株)
- (株)ホテル末広
- (株)ホンダカーズ蒲郡
- (株)松坂
- 松永(株)
- 丸東繊維工業(株)
- 丸中(株)
- (有)丸商店
- 三河信用組合
- (株)ミカワエンジニアリング
- (株)ミック製作所
- 三谷温泉旅館振興(協)
- 森菊(株)
- 山八歯材工業(株)
- (株)よこやま

平成26年度事業の報告

(会費・共同募金配分金等による事業抜粋)

事業名	内 容 (事業費)
1 地域福祉活動に助成	各地域へ活動費を助成(592,150円) 地区社協「あったかネット大塚」へ活動費を助成(128,555円)
2 いきいきサロン事業に助成	14グループで年間168回開催 参加者3,874人(768,200円) 9グループでバス日帰り交流会を実施 参加者331人(639,360円)
3 福祉実践教室を開催	市内小中学校でボランティア体験を実施(240,000円)
4 火災見舞金を給付	住宅火災による被災者に見舞金を給付(全焼1件 50,000円)
5 ひとり暮らし高齢者交流会を開催	日頃閉じこもりがちなお年寄りを老人福祉センター寿楽荘へ招待 394人(774,350円)
6 ひとり暮らし高齢者の安否確認(75才以上)	月・水・金曜日に乳酸菌飲料を配付し、安否を確認 321人、51,802本(2,237,849円)
7 高齢者レクリエーション大会を開催	老人クラブ会員の親睦を図るため開催 市民会館大ホール 参加者1,150人(157,953円)
8 地区敬老行事に助成	80歳以上1人485円 11地区6,130人(2,973,050円)
9 特別支援学級等中学卒業生徒に祝品を給付	特別支援学級等の中学を卒業する生徒に祝品を給付(商品券10,000円×16人)
10 長期介護者を表彰	高齢者・障がい者の介護者を表彰し、粗品を贈呈(商品券10,000円×3人)
11 歳末慰問品を配付	市外障がい者施設入所者、生活保護単身入院者に慰問品を配付(46,000円)
12 サンタクロース慰問	つつじ寮・わくわくワーク大塚・老人ホームなど市内の施設を慰問(17,900円)
13 ふれあいクリスマス会を開催	手をつなぐ育成会、肢体不自由児者父母の会の協力を得て開催 参加者200人(485,119円)
14 福祉団体への活動助成	民生児童委員協議会他16団体及び54単位老人クラブへ活動費を助成(3,055,000円)
15 脳の健康教室を開催	70歳以上の高齢者を対象とした認知症予防のための学習会・全24回 参加者35人(573,829円)
16 車椅子の貸出し(3か月間)	一時的に在宅で車椅子を必要とされる方に無料で貸出し 件数301件

● 法 律 相 談 ●

【とき】毎月第2・4金曜日(祝日を除く)午後1時～4時

【申込】予約制。相談日の1週間前の月曜日から受付ます。

予約受付先

蒲郡市社会福祉協議会
(勤労福祉会館内) 69-3911

●平成26年度一般会計収支決算

429,283千円

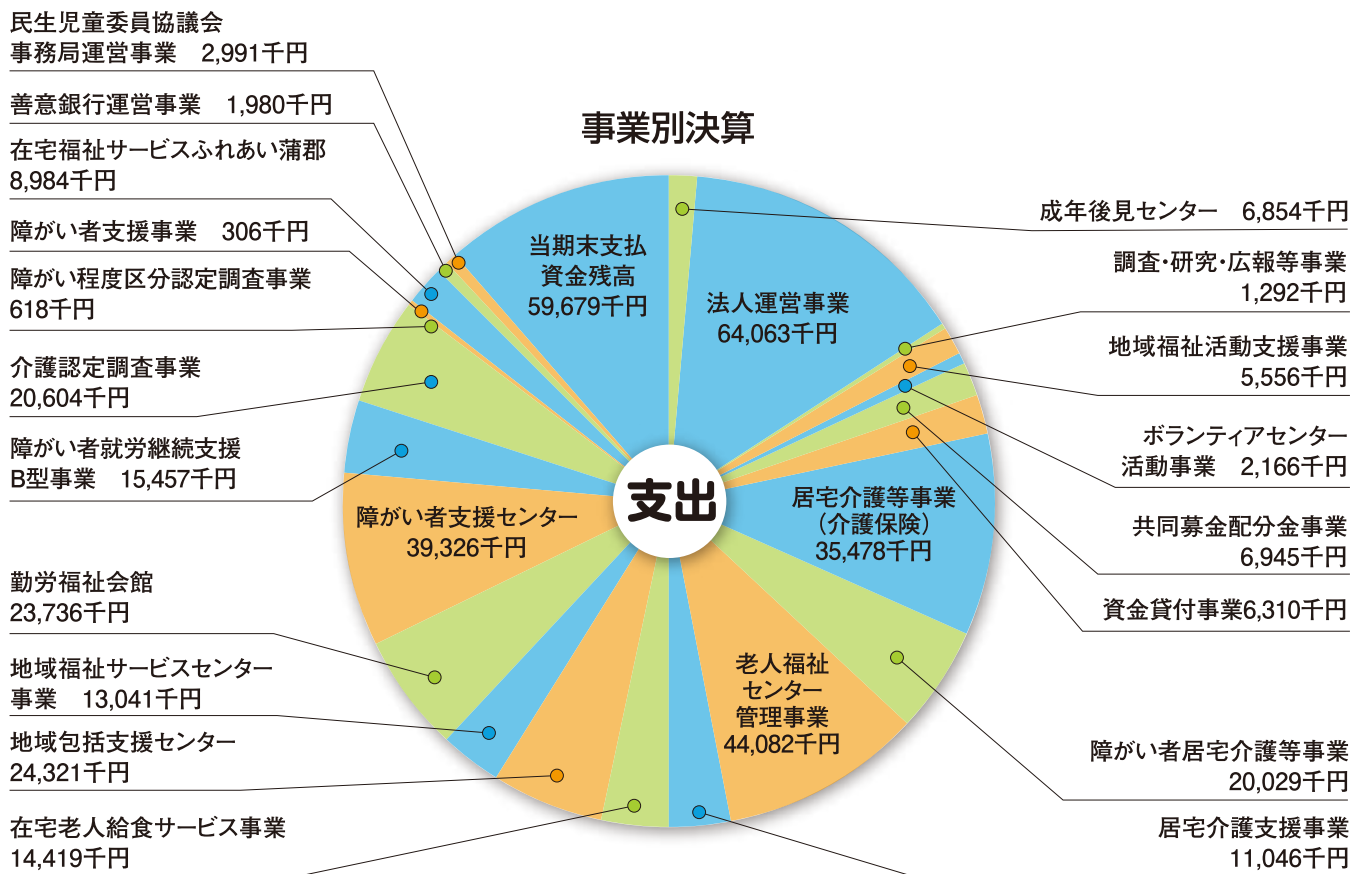
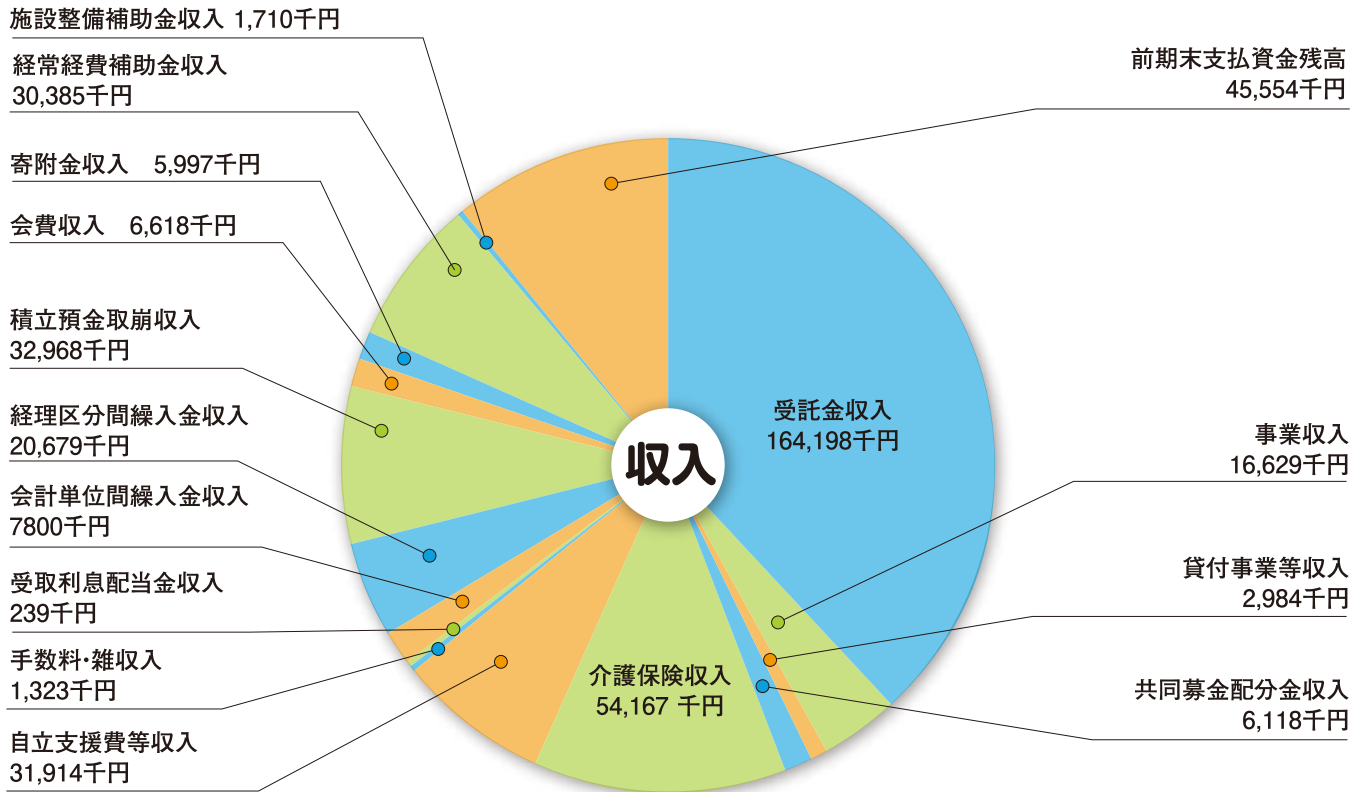

事業計画及び予算については蒲郡市勤労福祉会館内社会福祉協議会事務所にて閲覧することができます。

蒲郡市老人福祉センター「寿楽荘」

寿楽荘へおいでん!!



寿楽荘では水曜日の【ふれあい入浴の日】に大広間の舞台上で、歌や踊り、楽器演奏などを開催しています。



寿楽荘は、市内在住の60歳以上の皆さんの健康づくりの場、生きがいくりの場、友達づくりの場として、また、家に閉じこもりがちな高齢者の方のために社会参加の機会を提供しています。

毎週水曜日は

【ふれあい入浴の日】

寿楽荘までの往復が、体力的あるいは地理的に困難な方のために、毎週水曜日に無料送迎バス(2台)を市内一円に運行させ、一日楽しく過ごしていただく事業を行っております。多数のご利用をお待ちしております。



■寿楽荘概要 ●場所/大塚町山ノ沢13-14 ●内容/入浴・娯楽(大広間でカラオケ・民謡等)・健康(ヘルストロン・マッサージ機コーナー・健康相談)他
●利用者/60歳以上の方 ●利用料/無料 ●休館日/土・日・祝祭日・年末年始 ●利用時間/午前9時30分～午後4時30分(入浴 午前10時～午後3時30分)

蒲郡市老人福祉センター寿楽荘 **お問合せ TEL.59-7411**

蒲郡市障がい者支援センターの紹介



就労継続支援B型事業所「あじさい」編

就労継続支援B型事業所「あじさい」は、一般企業での就労が難しい方に対して、福祉的就労の場を提供するとともに必要な訓練などを行うところです。作業内容は、プラスチック製品の組み付け、シール貼り、商品の仕分け、洗車、草刈り、調理などがあります。

作業ばかりではなく、バス旅行へ行ったり、喫茶店のモーニングやファミレスのランチに行ったりするなど楽しいイベントを行うこともあります。

事前に電話でお申し込みいただければ、体験・見学もできますのでご連絡ください。

*活動ブログで様子を見ることができます。
<http://gshien.seesaa.net/>

蒲郡市障がい者支援センター
所在地 蒲郡市浜町93 浜町福祉センター1F
TEL.0533-68-3612 FAX.0533-68-3623
受付時間:土日祝日を除いた午前9時～午後5時



善意をありがとう

蒲郡善意銀行預託状況 平成26年12月1日～27年6月30日(敬称略 順不同)

預託者	回数	預託内容
つもり会	596	3,000
四葉のクローバー	565	2,000
稲垣寿隆	522	3,000
仲神幸立	320	10,000
9月生まれの主婦	270	4,000
尾崎信男・きよみ	243	4,000
一日一善	213	3,000
おはなしすきたろう	172	2,000
神田庄治	63	3,000
海岸通り皮膚科	51	3,000
緑愁子	35	30,000
足立幸美	24	5,000
足立由紀	24	5,000
蒲郡信用金庫		150,000
日本モーターボート選手会愛知支部		102,900
匿名		100,000
勤労福祉館善意の箱		86,513
蒲郡東部病院互助会		63,252

預託者	預託内容
ユニー(株)“小さな善意で大きな輪”運動 アピタ蒲郡店	44,648
蒲郡市ボウリング協会	34,538
日本モーターボート競走会 蒲郡支部	30,000
蒲郡ライオンズクラブ	20,000
佐々木俊幸・夫美子	20,000
大塚中学校生徒会	16,430
ホテル竹島	13,734
澤井昭夫・熱子	10,000
海岸荘	10,000
わかくさ	10,000
蒲郡市遺族連合会	9,200
蜂須賀清廣	7,800
合同絵馬展一同	7,320
水竹交友会	5,000
中年隊S	3,003
(株)ニデック	2,771

つつじ寮への労力奉仕 ありがとうございます

伊藤純子	蒲郡マリンライオンズクラブ	西浦工芸	本田理容
大岡恵津子	小林英生	萩原とよ子	山本あかね
かさね会	桜の会	ひまわり会	大岡恵津子
片岡理容	地域福祉ボランティア つくしんぼ	平岩夏居・岡本晴美	
壁谷文子	とこやSANO	ヘアサロンウカイ	

老人ホームへの労力奉仕 ありがとうございます

小笠原みちよ	高橋優子	中村弘味
斉藤豊美詠	竹祐会	平野美代子
佐野琴哲	中河清	福田恵輔
人権擁護団体	中根松良	福田めぐみ

福祉団体等のために物品提供 ありがとうございます

(株)千賀屋	お節(80セット)
原田憲治	車椅子5台
三谷水産高校	古切手(数百枚分)

こんにちは蒲郡市地域包括支援センターです

～介護者のつどい 開催中～

現在、在宅で介護してみえる方を中心に、介護経験者の方、ボランティアで支援いただける方等々…が集まって《介護者のつどい》を開催(1回/月)しています。レクリエーション活動を企画したり、みんなでおしゃべりしたり…ワイワイガヤガヤ、楽しくやっています。介護でお悩みの方、おしゃべりして気分転換されたい方、一緒に集まりませんか？いつでも参加可能です。

日時 毎月第3水曜日(13:30～15:30)

場所 蒲郡市勤労福祉会館

●介護者のつどい8月～10月の予定●

- 8月19日 茶話会
- 9月16日 防災教室(蒲郡市出前講座より)
- 10月21日 『プチ交流会』美味しいものをいただきながらのおしゃべり会

～お楽しみに～



5月 介護者のつどい
～成年後見人制度学習会より～

詳しくは担当ケアマネジャーもしくは下記の地域包括支援センターまでご連絡ください。



…お問い合わせは各地域包括支援センターまでお願いいたします(カッコ内は担当地区)…

- 蒲郡市東部地域包括支援センター(大塚/三谷中学校区) …… ☎59-6790
- 蒲郡市中央地域包括支援センター(蒲郡中学校区) …… ☎直通 69-6674 ☎代表 69-3911
- 蒲郡市みらいあ地域包括支援センター(中部中学校区) …… ☎66-0800
- 蒲郡市西部地域包括支援センター(塩津/形原/西浦中学校区) …… ☎58-1136

第8回

脳の健康教室 開催

認知症予防に効果のある「脳の健康教室」が大変好評でしたので、今年も開催します。

「読み書き」「計算」が脳の老化をふせぎます

参加者(学習者)募集

教室では簡単な「読み書き」「計算」を30分程度学習します。また、自宅では毎日10分程度の学習となります。

脳が活性化するスラスラできる内容で学習するため、楽しく続けられます。

- ◆対象者 70歳以上の方
- ◆期間 平成27年10月～平成28年2月(祝日休)
- ◆学習 毎週水曜日 午前中に30分の学習
- 1時限目 AM 9:30～10:00
- 2時限目 AM10:10～10:40
- 3時限目 AM10:50～11:20
- ◆会場 蒲郡市勤労福祉会館
- ◆募集人員 30名
- (定員を超えた場合は新規の方を優先とします。)
- ◆費用 月額1,500円(教材代)



高齢者の認知症予防に効果!脳のトレーニング教室開催

学習サポーター募集

教室で参加者と楽しくコミュニケーションをとりながら簡単な読み書き、計算のお手伝いをしていただき、教室の運営をしていただく「ボランティア・スタッフ」を募集します。

- ◆活動期間 平成27年10月～平成28年2月(祝日休) 毎週水曜日 AM9:00～11:30(準備、片付け等の時間を含む)
- ※サポーター説明会を9/30(水)9:30～11:00に行います。
- ◆活動場所 蒲郡市勤労福祉会館

お申し込みは…8月3日から8月21日までに蒲郡市社会福祉協議会(69-3911)へ

在宅福祉サービス「ふれあい蒲郡」協力会員募集



ふれあい蒲郡は在宅介護等でお困りの方や日常生活に支障がある方が「利用会員」になり、地域のなかから参加した「協力会員」が、介護や家事援助サービスを有料で提供する会員制の相互扶助の制度です。

ふれあい蒲郡では、病院等への送迎サービスドライバー、配食サービス(お弁当)の配達員を募集します。

病院等への送迎サービス
776円～1176円(時間)
(1回1時間程度のお仕事です。)

配食サービス(お弁当)の配達員
1464円(1回)
(週3回、1時間30分以内で終了するお仕事です。)

詳しくは 蒲郡市社会福祉協議会内 ふれあい蒲郡 ☎67-0110まで

平成
27年度

点訳ボランティア養成講座 受講者募集

日時 9月3日(木)～10月22日(木) 毎週木曜日

定員 15名

回数 全8回

参加費 テキスト代：630円

時間 午前9時30分～11時30分

保険料：250円

会場 勤労福祉会館 2階 第4会議室

(ボランティア活動保険加入料)

申込み期間：8月3日(月)～8月28日(金) 社会福祉協議会事務所まで直接または電話でお申し込み下さい。

蒲郡市勤労福祉会館内 社会福祉協議会 ☎69-3911

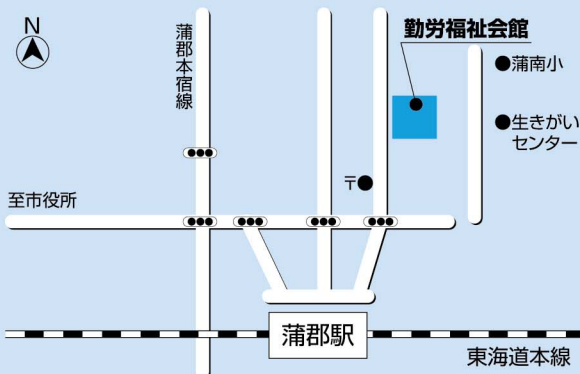

生活福祉資金貸付制度のご案内

- ★失業等による日常生活上の困難や生活の立て直しの為に…
- ★他の資金借入れが困難な、低所得者・障がい者・高齢者世帯の課題解決と自立支援の為に…必要となる資金の貸付制度があります。

※貸付要件等詳しくは蒲郡市社会福祉協議会 (勤労福祉会館内 ☎69-3911)までお問い合わせ下さい。