

がまのわ

GAMANO-WA

こころ通わす人のわづくり



第77回 赤い羽根協賛児童生徒作品コンクール優秀作品

ポスター の部



西浦中2年 鈴木 結菜



三谷中1年 竹内 祥真



蒲郡中1年 岡田 七乃花



形原北小6年 都築 優稀



中央小5年 荒木 優花



塩津小4年 鳥居 柚葉



蒲郡北部小4年 鈴木 詩乃

書道 の部

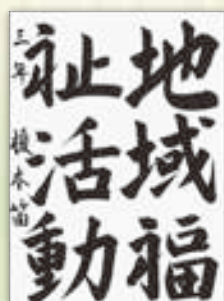

中部中3年 榎本 笛

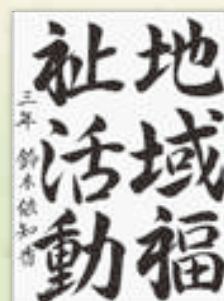

蒲郡中3年 鈴木 依知香

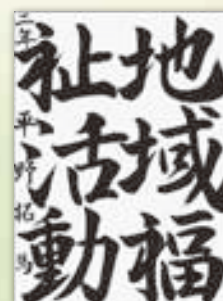

大塚中2年 平野 拓馬



西浦小6年 尾崎 環那



蒲郡南部小6年 篠原 耕壽



塩津小6年 尾崎 彩乃



三谷小4年 杉田 やえ

知
ろ
う
？

いつものお店でできる社会貢献



フードドライブってなあに？

ご家庭で使いきれない食品を「どうしようかな」と思ったことはありませんか？
その食品、捨てる前に「だれかの笑顔」につなげてみませんか？
フードドライブとは、家庭で余っている食品を持ち寄り、必要としている方に
届ける活動です。

もったい
ない

+

思いやり

=

フード
ドライブ

対象となる食品

- ・常温保存できる未開封のもの
- ・1ヶ月以上賞味期限があるもの
- ・缶詰
- ・レトルト、インスタント食品
- ・乾麺、お米、お菓子
- ・飲料(アルコール除く)
- ・粉ミルク、液体ミルク、離乳食



どこでできるの？

蒲郡市内6か所設置！

※令和7年12月1日現在

いつものお店で、
気軽にフードドライブに参加できます。
お買い物のついでに「やさしさ」を
ちょっとだけ分けてください。



こんな身近にあるなんて
知らなかった



フードドライブ

ってなあに？

～あなたのやさしさが、まちをつなぐ～

集まった食品はどうなるの？

バロー蒲郡店とV・drug蒲郡店

蒲郡市社会福祉協議会福祉総合相談室と障がい者支援センター職員が市民活動者とともに回収し、支援を必要とする家庭へ配布する他、障がい者支援センターの活動において活用します。

ファミリーマート

社会福祉法人楽笑とNPO法人ヒトキが回収しています。社会福祉法人楽笑は相談支援で関わっているお困りの家庭にお渡ししています。NPO法人ヒトキはこども食堂キッチンおれんじへ配布し活用しています。



支援を受けた方からの声

本当に
目かかります。
ありがとうございます。

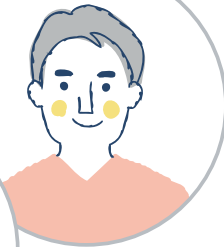

見えないところで誰かが
支えてくれていると
感じました。
ありがとうございます。

あなたも 今日からできる 社会貢献

家にある食品を寄付する—
それだけで誰かの力になります。
お買い物のついでにできる、やさしい社会貢献。
今日から、あなたも始めてみませんか。

COLUMN

今月号からコラムがリニューアルしました。

編集担当者 コラム

がまごと

北国から竹島へ毎年冬になるとやってくるユリカモメ。ユリの花のように白く綺麗なことからその名が付けられたという説もあります。朱色の足とくちばしも特徴です。

竹島では日向ぼっこをして冬を越している姿がみられます。丸くなっている姿が可愛らしいです。撮影の際、小さな女の子が追いかけていました。2月頃まで見られるようです。初詣の折にでも探してみたいいかがでしょうか。



今月の 社協職員

担当：
権利擁護事業係
かとう たつひろ
加藤 達洋



これまでお隣のコラム「えきのわ」で連載していたので、改めてのご挨拶になります。日頃は認知症や障がい等によってご自身では、金銭管理や契約等の理解が難しい方のサポートを行う権利擁護事業係で勤務をしています。本人が“最善の選択”ができるように思いを汲み取り、本人の代わりに声を上げることのできる支援者を目指しています。外出をする機会が多いので見かけたら、ぜひお声掛けください。えきのわ掲載前のおすめの道の駅を紹介します(笑)。

INFO

蒲郡市基幹型地域包括支援センターの紹介

蒲郡市基幹型地域包括支援センターでは地域課題(例:移動手段がなく買い物に困る人がいる、地域活動の担い手不足など)の抽出や検討をする取り組みとして「自立支援型多職種合同ケア会議」を年3回ほど開催しています。福祉、医療、行政から多職種が集まり、一つの事例から個別の課題や地域の課題について検討や協議を行っています。議論を通じて専門職が皆で地域課題を考える機会として、地域課題解決に向けた糸口を模索しています。解決に繋がるアイデアがすぐに出ることは難しいこともありますが、多職種が蒲郡市の地域課題を共有することは連携に必要なことです。今後も継続して取り組んでいきたいと考えています。



INFO

蒲郡市福祉総合相談室の紹介



蒲郡市福祉総合相談室は市役所1階にて市民や福祉関係者の皆さまから福祉に関する様々な相談をいただいています。当室ではいただいたご相談をまずは受け止め、その方が抱えている課題と一緒に整理し、必要な制度の手続きや福祉サービス利用につなげる支援を心がけております。

近日の予定として令和8年2月7日(土)～8日(日)に開催される農林水産まつり&食育フェスタへ出展いたします。そこでは蒲郡市福祉総合相談室の周知・PRを目的に、アンケート調査を実施します。アンケートにお答えいただいた方へ粗品の贈呈も予定しておりますので、ご来場の際にはぜひお立ち寄りください。また当日ご来場された方で、福祉についての困り事などございましたら、ご相談を伺いたいと考えています。

INFO

蒲郡市障がい者支援センターの紹介

日帰り旅行で西尾市にある抹茶ミュージアム西条園和く和くに出掛けてきました。

まずは、和食さとして昼食です。松茸ごはんや天ぷら、彩りの良い、季節に感じられるメニューに舌鼓。皆さん、笑顔がこぼれます。そして、抹茶ミュージアムではガイドさん付きでお抹茶の製造工程を見学したり、スタッフの方に手解きを受け、茶筌を持ちお抹茶を点てました。自分で入れたお抹茶は格別で、皆さんお菓子を食べながら美味しく頂きました。学生時代に茶道を学んだ方もみえ、懐かしく思い出話に花が咲きました。お土産選びの時間をかけて、自分や家族、友人にお茶やお菓子を購入してみえまして。抹茶に多く含まれるカテキンには、風邪を予防する効果があるそうなのでカテキンパワーで、元気にこの冬を乗り切りたいものですね。



体験でお茶を点てた時
スタッフに上手だと褒められて、
嬉しかったです。

INFO

蒲郡市社会福祉協議会 居宅介護支援事業所の紹介

たぶん多くの方が「社協の居宅」と言われても何だろう?と思いますよね。では、「ケアマネージャー」が仕事をしている場所と言われればなんとなくピンとくる方もいるのではないのでしょうか?

そんな職場が社協にもあります。在宅で介護サービスが必要になった方に対して「ケアプラン」の作成を主な仕事にしています。そのプランにはサービス利用の計画だけでなく、利用していただく方が「私の望む生活」を送れるように、本人や家族のところへ伺いしっかり話を聞いています。職場ではいいプランが出来るようにと、職員同士が日々ちょっとした疑問や想いをぶつけ合いお互いのスキルを高めています。そんな事業所です。



令和7年度社協賛助会費合計金額

4,661,466円

(内法人会員 497,300円)

| | | 金額(円) |
|------|------------|-----------|
| 世帯会員 | 13,207(世帯) | 4,164,166 |
| 法人会員 | 98(社) | 497,300 |



令和7年度 社協賛助会員募集結果のご報告

前回7月25日発行のがまのわ113号で社協賛助会員募集を実施しました。企業さまや市民のみなさまよりお預かりしましたご浄財につきましては総代会さまを通じまして、地域福祉活動費、当法人が取り組みます社会福祉事業に活用させていただきます。ご協賛いただきまして、誠に感謝申し上げます。今後ともご支援いただきますようお願い申し上げます。

令和7年度法人会員(敬称略 50音順)

アース(有)
 愛知プラスチック工業(株)
 秋山建設(株)
 (有)畔上建設
 (株)アサヒ
 朝日産業(株)
 (株)アベックス豊橋営業所
 (株)天野会計
 飯島精密工業(株)
 飯島電子工業(株)
 (株)石川組
 (有)石川車力
 井立毛織(株)
 市川漁網製造(株)
 (株)一色屋
 (医)いとう内科小児科
 伊藤光学工業(株)
 (株)魚かね水産
 (有)榎本プロパン
 吾部(株)
 (医)海岸通り皮ふ科

傘・靴のサンキュー
 (株)加藤カム技研
 カネキ水産(株)
 蒲郡運送(株)
 (株)蒲郡オレンジパーク
 (一財)蒲郡交通安全事業会
 蒲郡市上下水道工事(協組)
 蒲郡商工会議所
 蒲郡信用金庫
 蒲郡葬具(有)
 蒲伸商事(株)
 (株)共伸紙工
 (株)金トビ志賀
 (福)くすの木福祉事業会
 フレハ訪問看護ステーション
 小池商事(株)
 (株)児仲電機工業
 (株)後藤包装
 小森(株)
 (株)近藤鐵工所
 佐藤建設興業(株)

(株)サンジュ堂印刷
 サントリービバレッジソリューション(株)
 岡崎支店
 三陽化学(株)
 (有)シルバアテンダ
 杉江電設(株)
 (株)鈴岡
 (株)鈴木文具
 鈴権毛織(株)
 (株)スヤマ
 (医)積善会 蒲郡東部病院
 (株)千賀自動車
 (株)大熊組
 (株)大田屋
 (株)竹昇精工
 竹本油脂(株)
 辰広商事(株)
 中部印刷(株) 豊橋営業所
 中部繊維ロープ工業(協組)
 中部緑化(株)
 デンソー太陽(株)

東海自動車工業(株)
 東京戸張(株)蒲郡本社
 東三美化(有)
 (株)トーカイ シルバー事業本部
 豊橋営業所
 (有)豊田造船所
 豊田東海警備(株)
 中村精機(株)蒲郡工場
 (株)ナンブ
 (株)ニイミ
 (株)ニデック
 日本信託警備(株)
 (株)はづ 和のリゾートはづ
 (株)平野屋
 (株)ベンリーコーポレーション
 ベンリー蒲郡店
 ホイテクノ物流(株)
 (医)北辰会 蒲郡厚生館病院
 (株)ホテル末広 天空海道の宿 末広
 (株)ホンダカーズ愛知南
 (株)松下電機

マルエム工業(株)
 丸中(株)
 (特非)三河社中
 三河湾ネットワーク(株)
 (株)ミクニ製作所
 (株)ミデコクリエイションズ
 皆見幸会計事務所
 三谷温泉旅館振興(協組)
 三谷漁業(協組)
 ミンテックジャパン(株)蒲郡工場
 (株)明山荘
 名鉄観光バス(株) 岡崎支店
 森菊(株)
 (医)柳沢内科
 (株)山中組
 (株)よこやま
 和田建材(株)

善意をありがとう 蒲郡善意銀行預託状況 令和7年7月1日~11月30日(敬称略 順不同)

| 金銭預託者 | 預託内容 |
|----------------------------|---------|
| 形原観光協会 | 34,130 |
| 恵川弘法 | 300,000 |
| ユニー(株) ^小さな善意で大きな愛の輪、運動 | 46,065 |
| レストランさんかい大塚店 | 1,135 |
| つもり会 | 15,000 |
| 天野剛 | 2,609 |
| 仲神幸立 | 50,000 |
| (医)海岸通り皮ふ科 | 15,000 |
| 海岸荘 | 10,000 |
| 蒲郡市上下水道工事協同組合 | 100,000 |
| おはなしすきたろう 杉江恵子 | 4,000 |
| 匿名 | 9,363 |

| 金銭預託者 | 預託内容 |
|-----------------------|--------|
| 愛知県市町村職員年金者連盟 蒲郡支部 | 52,079 |
| みとゴルフ倶楽部 | 60,000 |
| 勤労福祉会館善意の箱 | 22,090 |
| JA蒲郡市やすらぎセンター | 10,000 |

| 物品預託者 | 預託内容 |
|---------------|-----------------------|
| 山本重一 | 卓球台・用具 |
| (資)山正タオル | 衣類 |
| 宮成区大宮常会 | 食品 |
| 水竹町総代・清田町総代 | 食品 |
| 明治安田生命保険相互会社 | サウンドアーチ |
| 小野文男・ 小野文子 | 掃除機・トースター ・ホットプレート |

| 施設労力奉仕 (つつじ寮・わくわくワーク大塚・ 養護老人ホーム) |
|--|
| NPO法人ブックパートナー |
| 伊藤裕一 |
| 大岡恵津子 |
| 東くるわチンドン |
| 大日本国咲会 |
| さざなみ会 |
| 光の園 |
| 寿限無の会 |
| 愛知えほんと文化の会 |
| つくしんぼ |
| どんぐりの会 |
| カラオケグループ絆 |

| 施設労力奉仕 (つつじ寮・わくわくワーク大塚・ 養護老人ホーム) |
|--|
| 廣済不二代 |
| 福田恵輔 |
| 三戸夏居・岡本晴美 |
| 小島定夫 |
| 東三河懐メロバンド |



福祉サービス 苦情解決制度

福祉サービスの事業者は、利用者から苦情の申し出があった場合、適切な解決に努めなければなりません。皆さまにご利用いただいている社会福祉協議会の福祉サービスについて、お困りのことはありませんか？本会では、よりよいサービスを提供するため、皆様からの苦情をお聞きし、円満に解決できるよう次の方を第三者委員として 委嘱し、随時相談できる体制を整えています。なお、皆様からの苦情に対し、解決困難なものについては、公正・中立な第三者機関として苦情解決を図る運営適正化委員会が愛知県社会福祉協議会内に設置されています。

第三者委員

民生・児童委員・地区会長2名

苦情解決相談

日時／随時
 場所／蒲郡市社会福祉協議会

苦情解決の仕組み

福祉サービスの事業者

福祉サービス事業者による苦情解決機関
 ●苦情受付担当者
 ●苦情解決責任者
 ●第三者委員

福祉サービスの利用者

苦情の申し出

解決しない場合

愛知県

運営適正化委員会

苦情の解決について助言・相談・調査解決のあつせん
 愛知県社会福祉協議会に設置 ☎(052)212-5515

緊急時の通知情報提供

人格が高潔であり、社会福祉に関する識見を有し、かつ、社会福祉、法律又は医療に関し学識経験を有する者で構成

お知らせ

第43回福祉まつりについて

福祉まつりは、蒲郡市民会館の耐震補強工事のため、今年度は勤労福祉会館にて作品展示と表彰式典のみの開催となります。



作品展示

期間 令和8年2月26日(木)から
3月1日(日)まで
(午前10時～午後4時)

場所 蒲郡市勤労福祉会館3階大研修室

展示物 蒲郡市手をつなぐ育成会会員作品
友愛クラブがまごおり会員作品
赤い羽根協賛児童生徒コンクール応募作品

表彰式典

第22回蒲郡市社会福祉大会

日時 令和8年3月1日(日) 午前10時から

場所 蒲郡市勤労福祉会館3階大研修室

表彰 永年功労者及び赤い羽根協賛児童生徒
コンクール優秀作品

蒲郡市社会福祉協議会会長賞



蒲郡中2年 福田 渚愛



西浦小4年 鈴木 愛梨

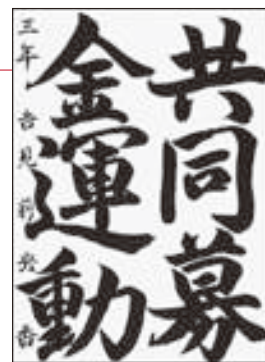

西浦中3年 吉見 莉央香

車いす指導者養成・フォローアップ講座

車いすの介助や操作方法を学びます。市内小中学校等の福祉実践教室で、児童生徒を指導できる方を増やしていくことを目的に開催します。

日時 令和8年2月18日(水)午後1時30分～3時

場所 蒲郡市勤労福祉会館3階大研修室

対象 市内在住・在勤の車いすボランティアに関心のある方

定員 20人 **参加費** 無料

【申し込み】2月6日(金)17時までに電話、ファクス、窓口で氏名・年齢・住所・電話番号を社会福祉協議会(☎ 69-3911 FAX 69-3993)へ(土日祝除く)。

令和8年度 あいちシルバーカレッジ豊橋 募集案内

高齢者の生きがいと健康づくりを応援するため、「あいちシルバーカレッジ」を開講します。

豊橋会場

日時 令和8年4月～翌年3月(全30日間)
午前10時～午後4時

会場 豊橋市民センター(カリオンビル)
(豊橋市松葉町2-63)

対象 県内在住の満60歳以上(昭和41年4月1日以前生まれ)の方
※過去に在籍した方を除きます。

定員 文化教養学科 80人(抽選)

料金 年額 2万3千300円(予定)

申し込み 2月10日(火)(当日消印有効)までに
専用申込書を郵送

愛知県社会福祉協議会福祉生きがいセンター

岡崎会場

日時 令和8年4月～翌年3月(全30日間)
午前10時～午後4時

会場 岡崎市図書館交流プラザ(りぶら)
(岡崎市康生通西4-71)

対象 県内在住の満60歳以上(昭和41年4月1日以前生まれ)の方
※過去に在籍した方を除きます。

定員 文化教養学科 100人(抽選)

その他 専用申込書は、募集パンフレットとともに蒲郡市役所、
蒲郡市社会福祉協議会で配布

お問い合わせ 電話 (052) 212-5521
ホームページ <http://aichoju.ec-net.jp/>



地域福祉 「いきいきサロン事業連絡会を開催します」

日時：● **2月4日(水)** 10:00～
 ● **2月9日(月)** 13:30～

※内容は2日間とも同じ

内容：●当法人からのいきいきサロン事業助成金について
 ●依頼できるボランティアや出前講座の情報提供
 ●団体同士の交流 等



いきいきサロンとは..

行っている内容や開催時期は様々ですが、住民同士が気軽に集い、楽しく活動をしている場です。高齢者の認知症予防や地域住民の居場所づくりとしても機能しています。

地域作りに興味のある方や
 いきいきサロンの開催を考えている方も大歓迎です



【参加希望・お問い合わせ】 地域福祉係 65-7453

お知らせ

NEWS

社会福祉法人蒲郡市社会福祉協議会 新会長に竹内仁人氏が就任

令和7年8月31日をもって、鈴木良一会長が退任し、令和7年9月1日、新会長に竹内仁人氏が就任いたしました。



お問い合わせ

〒443-0056 蒲郡市神明町18番4号
社会福祉法人 蒲郡市社会福祉協議会
 TEL(0533)69-3911 / FAX(0533)69-3993

中央地域包括支援センター：TEL 69-6674
 基幹型地域包括支援センター：TEL 65-7444
 居宅介護支援事業所：TEL 67-0111
 障がい者支援センター：TEL 68-3612 FAX 68-3623
 老人福祉センター 寿楽荘：TEL 59-7411
 福祉総合相談室：TEL 66-1228 FAX 66-1189

編集後記

Editor's note

今月号もご覧いただきありがとうございます。
 今回の特集では、皆さんにフードドライブのことを知ってもらいたいと思い、取り上げました。
 家に眠っている食品が、誰かの`助かった、`につながります。みんなの優しさが、身近な場所から広がっていると感じました。
 まずは「知ること」から。ちょっとした思いやりが、まちをあたたく変えていくきっかけになればうれしいです。



gamagori-shakyo.or.jp